

STRUKTUR ORGANISASI DAN TATA KERJA
BADAN KEPEGAWAIAN DAN PENGEMBANGAN SUMBER DAYA MANUSIA

24

Lampiran I : Peraturan Bupati Padang Pariaman
 : Nomor : 69 Tahun 2016
 : Tanggal : 20 Desember 2016

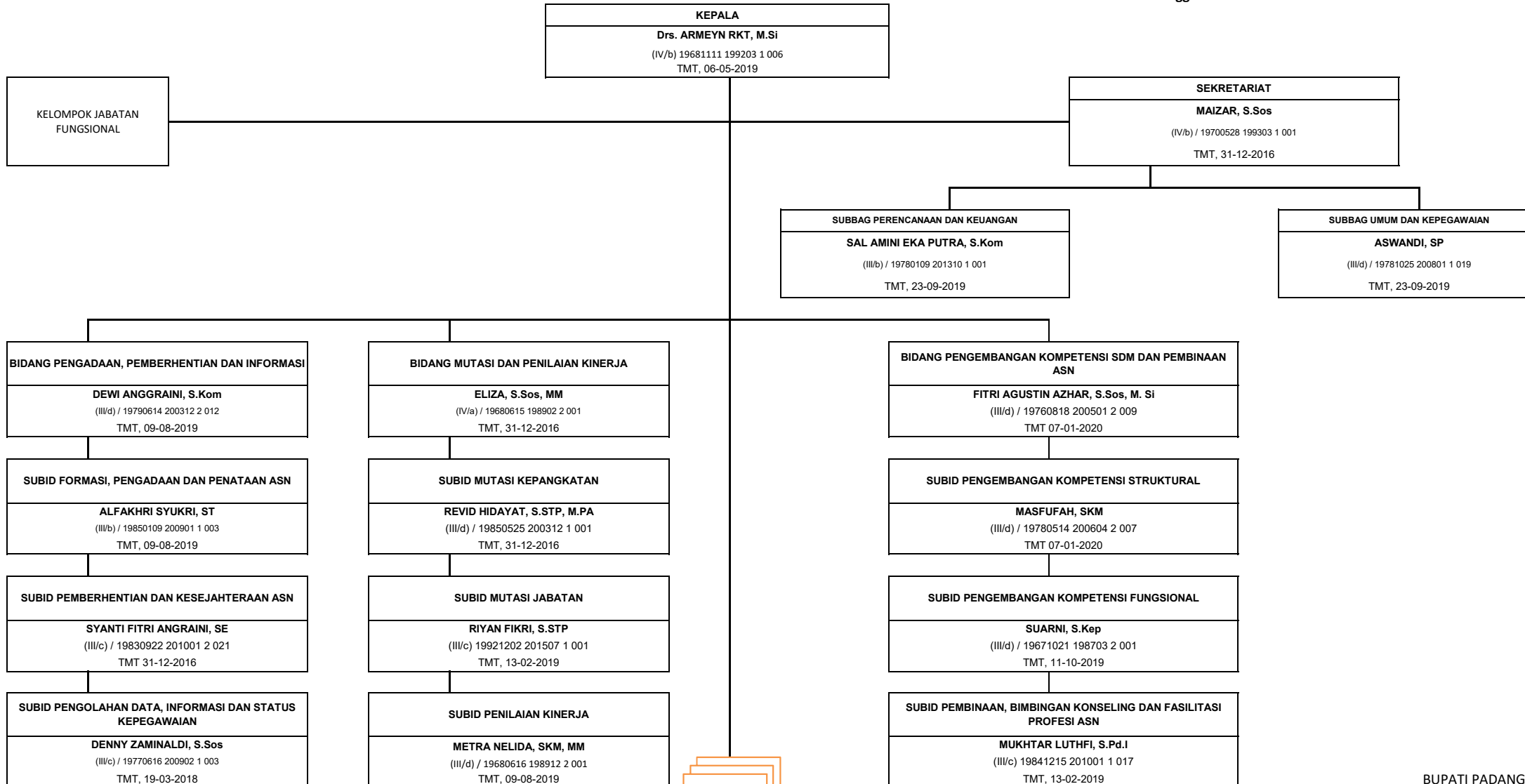

BUPATI PADANG PARIAMAN

ALI MUKHNI

BIDANG MUTASI DAN PENILAIAN KINERJA

ELIZA, S.Sos, MM

(IV/a) / 19680615 198902 2 001

SUBID PEMBERHENTIAN DAN KESEJAHTERAAN ASN

SYANTI FITRI ANGRAINI, SE

(III/c) / 19830922 201001 2 021

**SUBBAG UMUM DAN
KEPEGAWAIAN**

DEFRI ALBERT, S.STP

(III/d) / 19861203 200602 1 002